

PhD forskning om søfarende, deres familier og pirateri

ved Adrienne Mannov, antropolog

hos Søfartens Arbejdsmiljøråd & Københavns Universitet

Hvorfor er der brug for det?

- ❑ Søfarende er bekymrede for piratangreb, men der er **ingen forskning** om, hvordan frygt påvirker dem og deres familier.
- ❑ Søfarende er ikke ens, men hvordan multikulturelle besætninger oplever pirateri har **ikke været i fokus før**.
- ❑ Når vi ved hvad der kan forventes, er det nemmere at klare modgang, men søfarende og deres familier **mangler viden**.

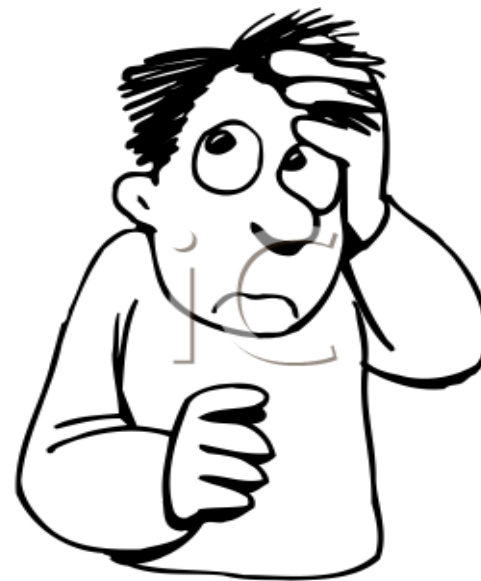

”Jeg har valgt det forkerte erhverv.”
– en officer tvivler på sit karrierevalg,
pga. pirateri

Hvad vil jeg undersøge?

- ❑ De søfarendes arbejdsliv ombord
- ❑ De søfarendes og deres familiers oplevelser med og tanker om pirateri
- ❑ Pirat-relateret rutiner ombord

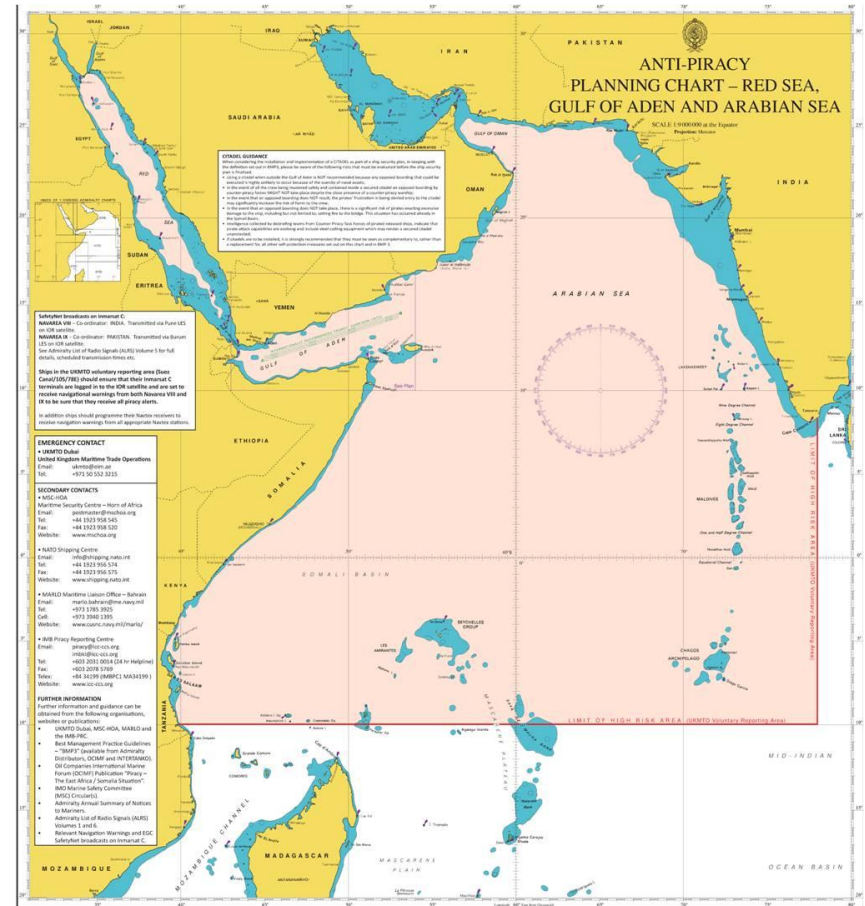

De søfarende og deres familier er eksperterne.

Hvordan gør jeg det?

- ❑ **"Deltager-Observation"**: Ved at være med om bord og ved at lære folk personligt at kende, får man et **praktisk og hverdags indblik** i hvordan det er at leve med pirateri-trusler, som familie og som søfarende.
- ❑ Gennem **Interviews** med søfarende, deres familier og deres arbejdsgivere, får man et **personligt indblik** i hvad der er på spil for den enkelte.



Hvem er jeg?

- Langvarigt feltarbejde i krigs -og krisezoner.
- Certificeret i søsikkerhed.
- Certificeret i "Surviving Piracy and Armed Robbery" (SPAR).
- Trainet i interkulturel kommunikation.
- Stærk akademisk baggrund.
- 42 år, dansk gift gennem 22 år, 2 store børn, oprindelig fra USA



anonymitet & fortrolighed

Det betyder:

- **Fuld fortrolighed**
Hverken Søfartens Arbejdsmiljøråd eller andre tredje parter får indsigt i mit materiale.
- **Fuld anonymitet**
Ingen vil kunne forbinde følsomme oplysninger med personer eller virksomheder. Også steder og tider vil blive sløret for at beskytte folk.



Projektet er registeret hos og godkendt af data tilsynet.

Når vi prøver at forstå andre, tager vi tit udgangspunkt i hvad giver mening for os...

...men forskellige folk har forskellige måder at håndtere problemer på.

Ingen kan lide trusler eller kriser.

Men ved at lære mere om hvordan de forskellige søfarende takler truslerne helt praktisk, bliver det muligt at styrke deres evne til at samarbejde i almindelighed – og i krise situationer. Det gælder i høj grad også for familierne.



Gennem dette projekt, bliver vi klogere på hvordan pirateritusler påvirker søfarende og deres familier – og denne viden er afgørende, hvis vi vil hjælpe denne utrolig vigtig, men oversete befolkningsgruppe.

dit bidrag

Hvis du, eller én du kender,

- har lyst til at mødes med mig,
- har spørgsmål til projektet eller
- bare vil fortælle om dine erfaringer med søfart og pirateri

Ring eller skriv til mig:

Adrienne Mannov
Antropolog & PhD Forsker



Søfartens Arbejdsmiljøråd
Amaliegade 33B, 2
DK-1256 København K
www.seahealth.dk

T +45 33 11 18 33
M +45 29 62 88 50
am@seahealth.dk

Tak.

